

**CNPJ**  
30.178.912/0001-19

**Nome do fundo**  
CONSTELLATION ICATU 70 PREV FUNDO DE INVESTIMENTO MULTIMERCADO

**Gestor**  
CONSTELLATION INVESTIMENTOS E PARTICIPAÇÕES LTDA

**Administrador**  
BNY MELLON SERVICOS FINANCEIROS DTVM S.A.

**Custodiante**  
BNY MELLON BANCO S.A.

**Auditor independente**  
KPMG AUDITORES INDEPENDENTES

**Informações do fundo**  
Classificação Anbima Previdência Multimercados  
Classificação CVM Fundo Multimercado  
Código Anbima 482935  
Código ISIN BR00POCTF009  
Lançamento 30/11/2018  
Benchmark CDI  
Cota Fechamento Depósito em D+0  
Aplicações Cota em D+0  
Resgate Liquidação em D+8 Pagamento em até D+10 (prazo dos planos)\*\*  
Taxa de administração Mínima: 1,80% Efetiva: 1,80% Máxima: 2,00% do que excede 100% do CDI  
Taxa de performance Efetiva: 20% do que excede 100% do CDI

**Objetivo do fundo**  
O objetivo do FUNDO consiste em aplicar em diversas ações de mercado sem se prender a alguma estratégia específica.

**Público Alvo**  
O FUNDO destina-se exclusivamente a receber, diretamente ou por meio dos seus fundos de investimentos, recursos referentes às reservas técnicas de Plano Gerador de Benefício Livre - PGBL e de Vida Gerador de Benefício Livre - VGBL instituídos pela Icatu Seguros S.A., Investidor Profissional nos termos da Instrução CVM nº 539, de 13 de novembro de 2013 ("ICVM 539/13") e posteriores alterações.

**Evolução da Rentabilidade Acumulada**

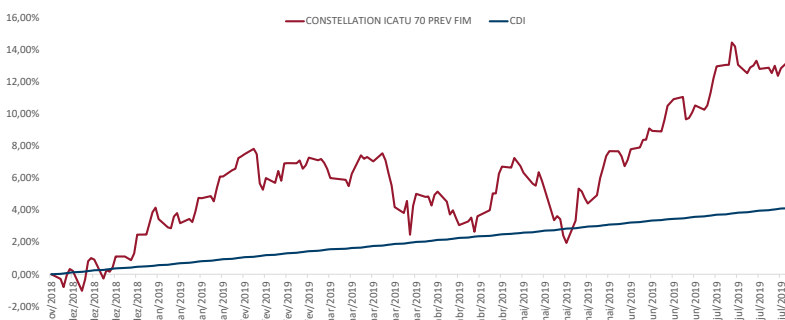

**Rentabilidades**

		jan	fev	mar	abr	mai	jun	jul	ago	set	out	nov	dez	Ano	Acum.
2015	Fundo														
	Benchmark %CDI														
2016	Fundo														
	Benchmark %CDI														
2017	Fundo														
	Benchmark %CDI														
2018	Fundo											0,00%	2,47%	2,47%	2,47%
	Benchmark %CDI											0,00%	0,49%	0,49%	0,49%
2019	Fundo	4,76%	-0,73%	-1,46%	2,13%	0,40%	2,65%	2,29%				501,19%	501,19%	501,19%	501,19%
	Benchmark %CDI	0,54%	0,49%	0,47%	0,52%	0,54%	0,47%	0,57%				10,32%	13,05%	13,05%	13,05%
	%CDI	877,18%	-147,78%	-311,71%	410,37%	72,78%	565,54%	402,63%				282,13%	312,96%	312,96%	312,96%

**Evolução do Patrimônio Líquido**

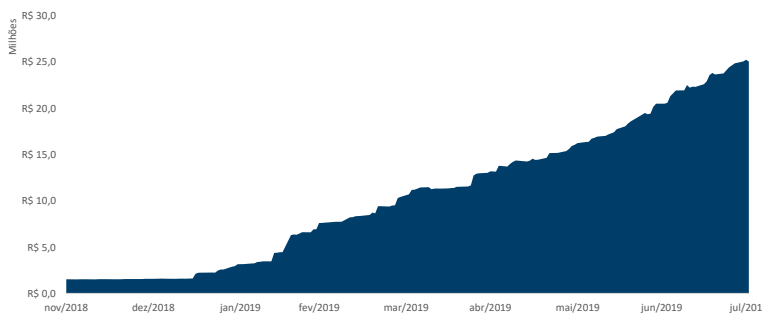

**Indicadores Risco x Retorno**

Indicador	12 meses	Desde o início
Nº Meses <0	-	2
Nº Meses >0	-	6
Nº Meses <Benchmark	-	3
Nº Meses >Benchmark	-	5
Maior Rentabilidade Mensal	-	4,76%
Menor Rentabilidade Mensal	-	-1,46%
Maximum Drawdown	-	5,44%
Volatilidade Anualizada	-	10,03%
Índice de Sharpe	-	1,09

**Rentabilidades Acumuladas**

Período	Fundo	Benchmark	%CDI
Últimos 3 meses	5,41%	1,59%	340,88%
Últimos 6 meses	5,31%	3,10%	171,26%
Últimos 12 meses			
Últimos 24 meses			
Últimos 36 meses			
Últimos 48 meses			
Últimos 60 meses			
Desde o início	13,05%	4,17%	312,96%

**Composição da Carteira\***

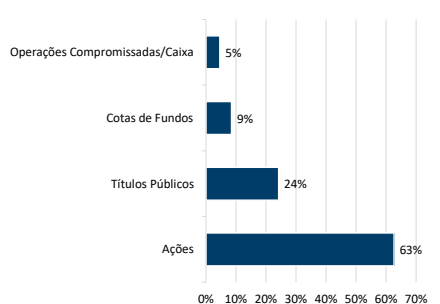

Data da carteira: jul/2019

\*Número de aberturas consecutivas: 5

**Patrimônio Líquido**

	Atual	R\$	25.059.929,46
Médio nos últimos 12 meses			-
Médio desde o início		R\$	10.729.240,42

**Histograma dos Retornos Diários**

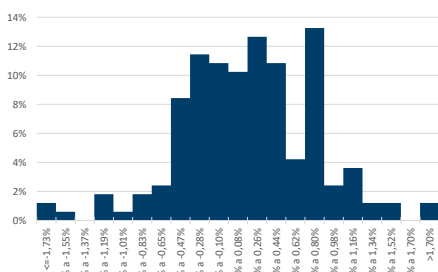

**Evolução da Volatilidade / Índice de Sharpe\***

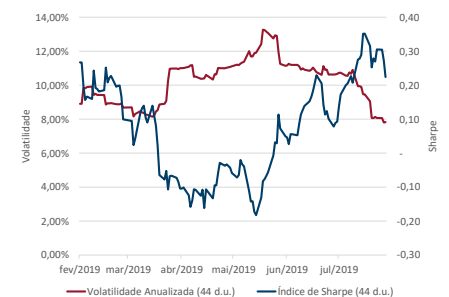

\*Índice calculado a partir da razão entre a média do retorno diário acima do CDI e a volatilidade diária.



\*\* De acordo com as Circulares SUSEP nº 563/564 de 2017, para planos aprovados a partir de 1º de janeiro de 2018, o prazo para crédito é de até 10 (dez) dias úteis e para planos anteriores a 1º de janeiro de 2018, o prazo para crédito é de até 5 (cinco) dias úteis. O crédito será efetuado pela Icatu Seguros até o prazo estipulado em norma, a contar do dia útil subsequente ao recebimento do formulário preenchido corretamente e mediante envio da documentação obrigatória solicitada. Os investimentos do Fundo estarão sujeitos a flutuações de mercado e a riscos de crédito. É importante ressaltar que apesar do cuidado e diligência da Icatu Seguros no monitoramento de riscos do Fundo, sempre existe a possibilidade de oscilações superiores às estimativas utilizadas nos sistemas de controle, podendo ocasionar distanciamientos e perdas superiores às esperadas. Desta forma, investimentos no Fundo devem ser sempre considerados como aplicações de risco, tendo em vista a possibilidade de não ser alcançado o objetivo de investimento a que o Fundo se propõe, bem como a possibilidade de perda parcial ou total dos recursos investidos. Investimentos em Fundos que podem sofrer perdas patrimoniais não são garantidos pela Instituição Administradora, pelo Gestor de Carteira nem por qualquer mecanismo de seguro ou fundo garantidor de crédito. Rentabilidade obtida no passado não representa garantia de rentabilidade futura. É recomendada a leitura cuidadosa do formulário de informações complementares e do regulamento do fundo pelo investidor ao aplicar seus recursos, podendo este ser encontrado em <http://www.cvm.gov.br/>. A rentabilidade divulgada não é líquida de impostos. A descrição da classificação ANBIMA pode ser encontrada no formulário de informações complementares. Este fundo tem menos de 12 (doze) meses. Para avaliação da performance de um fundo de investimento, é recomendável a análise de, no mínimo, 12 (doze) meses. SUPERVISÃO E FISCALIZAÇÃO: Comissão de Valores Mobiliários - CVM (Serviço de Atendimento ao Cidadão em [www.cvm.gov.br](http://www.cvm.gov.br))